



**Asociación  
Alarde**

ESCUELA DE ARTE PARA PERSONAS CON DISCAPACIDAD INTELECTUAL

# **INFORME EN CUMPLIMIENTO DE LA LEY 19/2013 DE TRANSPARENCIA, ACCESO A LA INFORMACIÓN PÚBLICA Y AL BUEN GOBIERNO.**

**Dirección - C/ María Zambrano, nº 9 Bajo**

**Telf: 985 321 256 - Móvil: 684 623 699**

**E-mail: [info@alardeescueladearte.com](mailto:info@alardeescueladearte.com) | [asalarde@gmail.com](mailto:asalarde@gmail.com)**

**Página Web: <http://www.alardeescueladearte.com>**



**Asociación  
Alarde**

ESCUELA DE ARTE PARA PERSONAS CON DISCAPACIDAD INTELECTUAL

## INDICE:

1. Funciones de la Asociación Alarde, normativa de aplicación y organigrama.
2. Contratos celebrados con Administraciones Públicas.
3. Subvenciones públicas concedidas.
4. Convenios celebrados con Administraciones Públicas.
5. Retribuciones altos cargos de la Asociación.
6. Presupuesto 2017
7. Cuentas anuales 2017.

**Dirección - C/ María Zambrano, nº 9 Bajo**

**Telf: 985 321 256 - Móvil: 684 623 699**

**E-mail: [info@alardeescueladearte.com](mailto:info@alardeescueladearte.com) | [asalarde@gmail.com](mailto:asalarde@gmail.com)**

**Página Web: <http://www.alardeescueladearte.com>**



**Asociación  
Alarde**

ESCUELA DE ARTE PARA PERSONAS CON DISCAPACIDAD INTELECTUAL

## 1. Funciones de la asociación, normativa y organigrama.

La asociación Alarde se constituyó el 15 de junio de 1995, con número de Registro en el Principado de Asturias 4.351 y con número de Registro de asociaciones del Ayuntamiento de Gijón 326, sujeta en cuanto a su régimen jurídico, a la Ley Orgánica 1/2002, de 22 de Marzo, y normas complementarias, con capacidad jurídica y plena capacidad de obrar, careciendo de ánimo de lucro.

La asociación tiene capacidad jurídica suficiente para el cumplimiento de sus fines, que son los siguientes:

- a. La práctica, fomento, conocimiento o disfrute de las artes en cualquiera de sus manifestaciones por parte de personas con discapacidades físicas, psíquicas y sensoriales, así como el apoyo de la iniciativa de otros organismos y asociaciones que persigan fines similares.
- b. La progresiva integración personal y social de las personas con discapacidades físicas, psíquicas y sensoriales

Para el cumplimiento de estos fines, la asociación realiza las actividades siguientes:

- a. Organización de la práctica de todo tipo de modalidades deportivas.

**Dirección - C/ María Zambrano, nº 9 Bajo**

**Telf: 985 321 256 - Móvil: 684 623 699**

**E-mail: [info@alardeescueladearte.com](mailto:info@alardeescueladearte.com) | [asalarde@gmail.com](mailto:asalarde@gmail.com)**

**Página Web: <http://www.alardeescueladearte.com>**



**Asociación  
Alarde**

ESCUELA DE ARTE PARA PERSONAS CON DISCAPACIDAD INTELECTUAL

b. Organización de jornadas de convivencia puntuales abiertas a toda persona interesada en participar en las mismas tales como excursiones al aire libre, fiestas y otras similares.

c. Organización de cursos para desarrollar aspectos relacionados con el arte en sus más diversas facetas tales como el teatro, la danza, la música, la creación artística y otras análogas.

d. Organización de cursos y talleres relacionados con el desarrollo de aspectos comunicativos tales como práctica de habilidades sociales, logopedia, comunicación y socialización, informática y cualesquiera otros que permitan progresar en el antedicho desarrollo.

La asociación Alarde goza de personalidad jurídica propia y de capacidad de obrar necesaria para el cumplimiento de sus fines. No posee patrimonio propio.

La asociación Alarde es una entidad sin ánimo de lucro con domicilio social en Gijón calle María Zambrano nº 9, bajo.

**Dirección - C/ María Zambrano, nº 9 Bajo**

**Telf: 985 321 256 - Móvil: 684 623 699**

**E-mail: [info@alardeescueladearte.com](mailto:info@alardeescueladearte.com) | [asalarde@gmail.com](mailto:asalarde@gmail.com)**

**Página Web: <http://www.alardeescueladearte.com>**



Asociación  
Alarde

ESCUELA DE ARTE PARA PERSONAS CON DISCAPACIDAD INTELECTUAL

## Organigrama:

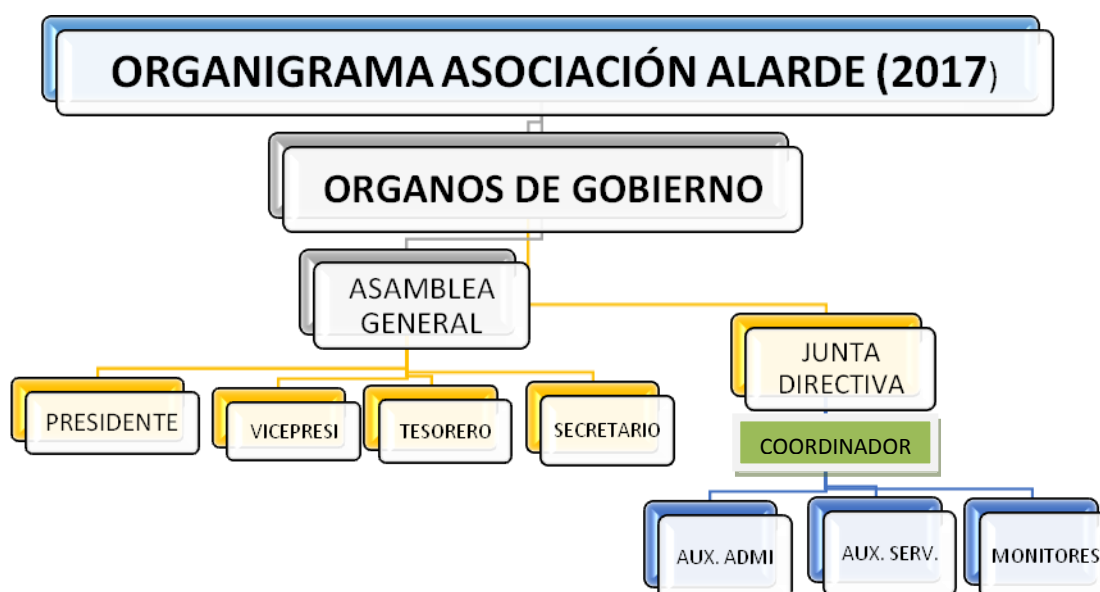

**PRESIDENTE:** CLARA GONZALEZ SUAREZ.

**VICEPRESIDENTE:** JUAN CASTAÑON PEREZ

**SECRETARIO:** M<sup>a</sup> DEL PILAR VIGIL ARGÜELLES

**TESORERO:** ADORACIÓN ROSA MENENDEZ

**VOCAL:** ANA MARIA LOPEZ GONZALEZ

**VOCAL:** LUIS ORTIZ VIGIL

**Dirección - C/ María Zambrano, nº 9 Bajo**

**Telf: 985 321 256 - Móvil: 684 623 699**

**E-mail: [info@alardeescueladearte.com](mailto:info@alardeescueladearte.com) | [asalarde@gmail.com](mailto:asalarde@gmail.com)**

**Página Web: <http://www.alardeescueladearte.com>**



**Asociación  
Alarde**

ESCUELA DE ARTE PARA PERSONAS CON DISCAPACIDAD INTELECTUAL

## 2. Contratos celebrados con Administraciones Públicas.

No existen.

## 3. Subvenciones públicas concedidas.

No existen

## 4. Convenios celebrados con Administraciones públicas.

El convenio suscrito en 2017 con la administración pública ha sido:

- a. Convenio suscrito con el Ayuntamiento de Gijón, Fundación Municipal de Servicios Sociales, (FMSS 2017), denominado, "QUEREMOS CONT@R, QUEREMOS PARTICIP@R".

Su plazo de duración ha sido el año 2017, no se han realizado modificaciones con arreglo al Convenio suscrito en el año 2017, su dotación económica fue de 35.000,00€, destinado al fomento de la progresiva integración personal y social de las personas con discapacidades físicas, psíquicas y sensoriales.

**Dirección - C/ María Zambrano, nº 9 Bajo**

**Telf: 985 321 256 - Móvil: 684 623 699**

**E-mail: [info@alardeescueladearte.com](mailto:info@alardeescueladearte.com) | [asalarde@gmail.com](mailto:asalarde@gmail.com)**

**Página Web: <http://www.alardeescueladearte.com>**



**Asociación  
Alarde**

ESCUELA DE ARTE PARA PERSONAS CON DISCAPACIDAD INTELECTUAL

## 5. Retribuciones altos cargos de la asociación.

Con arreglo a lo establecido en los Estatutos de la Asociación los altos cargos de la asociación que conforman su Junta Directiva no tienen retribución alguna.

## 6. PRESUPUESTO 2017

<b>PRESUPUESTO DE LA ENTIDAD 2017</b>	
<b>INGRESOS 2017</b>	
<b>CONCEPTO</b>	<b>IMPORTE</b>
CUOTAS SOCIOS	8.000,00 €
LOTERIA	21.000,00 €
ACTIVIDADES	55.000,00 €
SUBVENCIONES FMSS CONVENIO 2017	35.000,00 €
CAMPAMENTO	6.000,00 €
<b>TOTAL INGRESOS</b>	<b>125.000,00 €</b>
<b>GASTOS 2017</b>	
<b>CONCEPTO</b>	<b>IMPORTE</b>
ACTIVIDADES	48.000,00 €
LOTERIA	18.000,00 €
SERVICIOS EXTERNOS	2.500,00 €
PRIMAS SEGUROS	1.500,00 €
LUZ	4.000,00 €
OTROS GASTOS	20.000,00 €
SALARIOS Y SEGURIDAD SOCIAL	31.000,00 €
<b>TOTAL GASTOS</b>	<b>125.000,00 €</b>

Dirección - C/ María Zambrano, nº 9 Bajo

Telf: 985 321 256 - Móvil: 684 623 699

E-mail: [info@alardeescueladearte.com](mailto:info@alardeescueladearte.com) | [asalarde@gmail.com](mailto:asalarde@gmail.com)

Página Web: <http://www.alardeescueladearte.com>



**Asociación  
Alarde**

ESCUELA DE ARTE PARA PERSONAS CON DISCAPACIDAD INTELECTUAL

De las actividades programadas, para la realización del proyecto, "QUEREMOS CONT@R, QUEREMOS PARTICIP@R".

PRESUPUESTO DEL PROYECTO 2017	
INGRESOS 2017	
CONCEPTO	IMPORTE
CUOTAS SOCIOS	8.000,00 €
LOTERIA	21.000,00 €
ACTIVIDADES	55.000,00 €
SUBVENCIONES FMSS CONVENIO 2017	35.000,00 €
CAMPAMENTO	6.000,00 €
<b>TOTAL INGRESOS</b>	<b>125.000,00 €</b>
GASTOS 2017	
CONCEPTO	IMPORTE
ACTIVIDADES	48.000,00 €
LOTERIA	18.000,00 €
SERVICIOS EXTERNOS	2.500,00 €
PRIMA DE SEGUROS	1.500,00 €
LUZ	4.000,00 €
OTROS GASTOS	20.000,00 €
SALARIOS Y SEGURIDAD SOCIAL	31.000,00 €
<b>TOTAL GASTOS</b>	<b>125.000,00 €</b>

El porcentaje de la ayuda municipal en este convenio respecto al presupuesto anual de la asociación es del 28,00%.

Dirección - C/ María Zambrano, nº 9 Bajo

Telf: 985 321 256 - Móvil: 684 623 699

E-mail: [info@alardeescueladearte.com](mailto:info@alardeescueladearte.com) | [asalarde@gmail.com](mailto:asalarde@gmail.com)

Página Web: <http://www.alardeescueladearte.com>





Asociación  
Alarde

ESCUELA DE ARTE PARA PERSONAS CON DISCAPACIDAD INTELECTUAL

## 7. CUENTAS ANUALES 2017

Aprobadas en la Asamblea General de socios de fecha de 22/03/2018

INGRESOS 2017	
CONCEPTO	IMPORTES
ACTIVIDADES	43.410,00 €
CUOTAS SOCIOS	5.593,00 €
CAMPAMENTO	13.776,85 €
LOTERIA	24.000,00 €
CALENDARIOS	8.000,00 €
OBRA SOCIAL LA CAIXA	3.500,00 €
DONACIÓN CAJA LABORAL	1.500,00 €
DONACIÓN SINDROME DE DOWN	449,02 €
FUNDACIÓN IRENE VILLA	5.800,00 €
DONACIÓN SURF SOLIDARIO	700,00 €
FMSS 2017	28.000,00 €
FMSS 2015-2016	10.500,00 €
INGRESOS EXCEPCIONALES	429,80 €
<b>TOTAL INGRESOS</b>	<b>145.658,67 €</b>
GASTOS 2017	
CONCEPTO	IMPORTES
TALLERES	56.783,20 €
LOTERIA	20.000,00 €
CAMPAMENTO	15.561,18 €
CALENDARIOS	2.879,80 €
GASTOS DE PERSONAL	36.223,21 €
OTROS GASTOS DE EXPLOTACIÓN	19.085,21 €
<b>TOTAL GASTOS</b>	<b>150.532,60 €</b>

Dirección - C/ María Zambrano, nº 9 Bajo

Telf: 985 321 256 - Móvil: 684 623 699

E-mail: [info@alardeescueladearte.com](mailto:info@alardeescueladearte.com) | [asalarde@gmail.com](mailto:asalarde@gmail.com)

Página Web: <http://www.alardeescueladearte.com>



# Asociación Alarde

ESCUELA DE ARTE PARA PERSONAS CON DISCAPACIDAD INTELECTUAL

54 - ASOCIACION ALARDE

Período del 01/01/2017 al 31/12/2017

## PÉRDIDAS Y GANANCIAS PYMES

Ejercicio: 2017

CONCEPTOS	2017
1. Importe neto de la cifra de negocios.....	94.779,85
2. Variación de existencias de productos terminados y en curso de fabricación.....	0,00
3. Trabajos realizados por la empresa para su activo.....	0,00
4. Aprovisionamientos.....	-95.224,18
5. Otros Ingresos de explotación.....	50.449,02
6. Gastos de personal.....	-36.223,21
7. Otros gastos de explotación.....	-19.085,21
8. Amortización del inmovilizado.....	0,00
9. Imputación de subvenciones de inmovilizado no financiero y otras.....	0,00
10. Exceso de provisiones.....	0,00
11. Deterioro y resultado por enajenaciones del inmovilizado.....	0,00
12. Otros resultados.....	429,80
A) RESULTADOS DE EXPLOTACION (1+2+3+4+5+6+7+8+9+10+11+12).....	-4.873,93
13. Ingresos financieros.....	0,00
Imputación de subvenciones, donaciones y legados.....	0,00
Otros ingresos financieros.....	0,00
14. Gastos Financieros.....	0,00
15. Variación de valor razonable en instrumentos financieros.....	0,00
16. Diferencias de cambio.....	0,00
17. Deterioro y resultado por enajenación de instrumentos financieros.....	0,00
18. Otros Ingresos y gastos de carácter financiero.....	0,00
a) Incorporación al activo de gastos financieros.....	0,00
b) Ingresos financieros derivados de convenios de acreedores.....	0,00
c) Resto de ingresos y gastos.....	0,00
B) RESULTADO FINANCIERO (13+14+15+16+17+18).....	0,00
C) RESULTADO ANTES DE IMPUESTOS (A+B).....	-4.873,93
19. Impuestos sobre beneficios.....	0,00
D) RESULTADO DEL EJERCICIO (C+19).....	-4.873,93

Dirección - C/ María Zambrano, nº 9 Bajo

Telf: 985 321 256 - Móvil: 684 623 699

E-mail: [info@alardeescueladearte.com](mailto:info@alardeescueladearte.com) | [asalarde@gmail.com](mailto:asalarde@gmail.com)

Página Web: <http://www.alardeescueladearte.com>



# Asociación Alarde

ESCUELA DE ARTE PARA PERSONAS CON DISCAPACIDAD INTELECTUAL

54 - ASOCIACION ALARDE

BALANCE PYMES

Período del 01/01/2017 al 31/12/2017

Ejercicio: 2017

Activo	2017
A) ACTIVO NO CORRIENTE.....	2.133,33
I. Inmovilizado intangible.....	0,00
Fondo de Comercio.....	0,00
Resto.....	0,00
II. Inmovilizado material.....	1.391,03
III. Inversiones inmobiliarias.....	0,00
IV. Inversiones en empresas del grupo y asociadas a largo plazo.....	0,00
Instrumentos de patrimonio.....	0,00
Resto.....	0,00
V. Inversiones financieras a largo plazo.....	0,00
Instrumentos de patrimonio.....	0,00
Resto.....	0,00
VI. Activos por Impuesto diferido.....	742,30
VII. Deudores comerciales no corrientes.....	0,00
B) ACTIVO CORRIENTE.....	24.934,70
I. Existencias.....	0,00
II. Deudores comerciales y otras cuentas a cobrar.....	415,48
1. Clientes por ventas y prestaciones de servicios.....	388,00
a) Clientes por ventas y prestaciones de servicios a largo plazo.....	0,00
b) Clientes por ventas y prestaciones de servicios a corto plazo.....	388,00
2. Accionistas ( socios ) por desembolsos exigidos.....	0,00
3. Otros deudores.....	27,48
III. Inversiones en empresas del grupo y asociadas a corto plazo.....	0,00
Instrumentos de patrimonio.....	0,00
Resto.....	0,00
IV. Inversiones financieras a corto plazo.....	0,00
Instrumentos de patrimonio.....	0,00
Resto.....	0,00
V. Periodificaciones a corto plazo.....	0,00
VI. Efectivo y otros activos líquidos equivalentes.....	24.519,22
TOTAL ACTIVO (A+B).....	27.068,03

Dirección - C/ María Zambrano, nº 9 Bajo

Telf: 985 321 256 - Móvil: 684 623 699

E-mail: [info@alardeescueladearte.com](mailto:info@alardeescueladearte.com) | [asalarde@gmail.com](mailto:asalarde@gmail.com)

Página Web: <http://www.alardeescueladearte.com>



# Asociación Alarde

ESCUELA DE ARTE PARA PERSONAS CON DISCAPACIDAD INTELECTUAL

Patrimonio Neto y Pasivo	2017
A) PATRIMONIO NETO.....	1.425,66
A-1) Fondos propios.....	1.425,66
I. Capital.....	19.410,97
1. Capital escriturado.....	19.410,97
2. Capital no exigido.....	0,00
II. Prima de emisión.....	0,00
III. Reservas.....	0,00
Reserva de capitalización.....	0,00
Reserva de nivelación.....	0,00
IV. Acciones y participaciones en patrimonio propias.....	0,00
V. Resultados de ejercicios anteriores.....	-13.111,38
VI. Otras aportaciones de socios.....	0,00
VII. Resultado del ejercicio.....	-4.873,93
VIII. Dividendo a cuenta.....	0,00
A-2) Ajustes en patrimonio Neto.....	0,00
A-3) Subvenciones, donaciones y legados recibidos.....	0,00
B) PASIVO NO CORRIENTE.....	18.000,00
I. Provisiones a largo plazo.....	18.000,00
II. Deudas a largo plazo.....	0,00
1. Deudas con entidades de crédito.....	0,00
2. Acreedores por arrendamiento financiero.....	0,00
3. Otras deudas a largo plazo.....	0,00
III. Deudas con empresas del grupo a largo plazo.....	0,00
IV. Pasivos por impuesto diferido.....	0,00
V. Periodificaciones a largo plazo.....	0,00
VI. Acreedores comerciales no corrientes.....	0,00
VII. Deuda con características especiales a largo plazo.....	0,00
C) PASIVO CORRIENTE.....	7.642,37
I. Provisiones a corto plazo.....	0,00
II. Deudas a corto plazo.....	-1.447,28
1. Deudas con entidades de crédito.....	0,00
2. Acreedores por arrendamiento financiero.....	0,00
3. Otras deudas a corto plazo.....	-1.447,28
III. Deudas con empresas del grupo y asociadas a corto plazo.....	0,00
IV. Acreedores comerciales y otras cuentas a pagar.....	9.089,65
1. Proveedores.....	-2.863,43
a) Proveedores a largo plazo.....	0,00
b) Proveedores a corto plazo.....	-2.863,43
2. Otros acreedores.....	11.953,08
V. Periodificaciones a corto plazo.....	0,00
VI. Deuda con características especiales a corto plazo.....	0,00
TOTAL PATRIMONIO NETO Y PASIVO ( A+B+C ).....	27.068,03

Dirección - C/ María Zambrano, nº 9 Bajo

Telf: 985 321 256 - Móvil: 684 623 699

E-mail: [info@alardeescueladearte.com](mailto:info@alardeescueladearte.com) | [asalarde@gmail.com](mailto:asalarde@gmail.com)

Página Web: <http://www.alardeescueladearte.com>